

מקרא

גבול התכנית: **1234** גוש ומספרו: **5**

תא שטח ומספרו: **1**

מספר הדרך: **2**

קווי בנין: **3**

רחב הדרך: **4**

מגורים, מסחר ותעסוקה

מבנה להריסה

מבנה לשימור

מידות

חזית מסחרית

קו-בנין

עץ/עצים לשימור

עץ/עצים לעקירה

אישורים בתכנית מס' 460-0897595

הריני מצהיר בזאת כי המפה הטופוגרפית/המצבית המהווה רקע לתכנית זו, נערכה על ידי ביום **25.08.2020** והיא הוכנה לפי הוראות נוהל מבא"ת ובהתאם להוראות החוק ולתקנות המודדים שבתוקף. דיוק הקו הכחול והקדסטר: קו כחול (בלבד) ברמה אנליטית

איציק בן אבי
שם המודד

618
מספר רשיון

תאריך

חתימה

חוק התכנון והבנייה, התשכ"ה - 1965	
תכנית מפורטת	
מס' 460-0897595	
סברדלוב 3, גדרה	
תשריט מצב מוצע	
גיליון 1 מתוך 1	
מחוז	מרכז
מרחב תכנון מקומי	גדרה
רשות מקומית	גדרה
ישוב	גדרה
תכנית בסמכות	מחוזית
איחוד וחלוקה	ללא איחוד וחלוקה
היתרים או הרשאות	תכנית שמכוחה ניתן להוציא היתרים או הרשאות
מונה תדפיס התשריט	2
מועד הפקדה	13/10/2020
שטח התכנית	0.947 דונם
קנה מידה	1:250
שמות*	
מגיש תכנית	עדי כהן
מגיש תכנית	תאגיד: פלורה כהן
עורך ראשי	רד דהאן
	תאגיד: תאגיד

בעלי עניין בקרקע*	
בעלים	עדי כהן
בעלים	תאגיד: פלורה כהן
	תאגיד: תאגיד

טבלת גושים וחלקות*			
מספר גוש	חלק/כל הגוש	מספרי חלקות בשלמותן	מספרי חלקות בחלקיותן
3878	חלק	56	

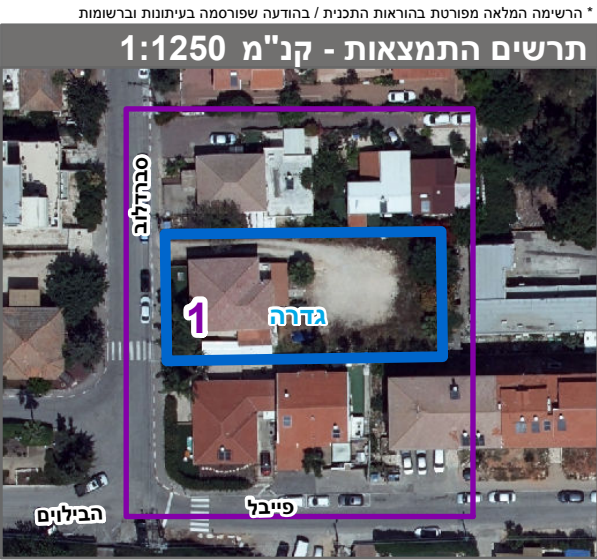

שנת צילום אוויר: 2017-2018

מספר תכנית: 460-0897595, מספר גירסת תשריט: 2